

Children (Less than 15 years) in The GCC for 2020<sup>(1)</sup>

- As per 2020, number of children (0-14 years) in the GCC accounts for 12.7 million, with an average annual growth of 2.3% during the period 2015-2020.
- Children in the GCC account for 22.2% of the total population, and about less than 1% of the of the total children of the world in 2020.
- In 2020, The child dependency ratio of the GCC population reached 30 child per 100 individuals in the working-age category (15-64 years), compared to the global average of 39 children.

الأطفال (أقل من 15 سنة) في مجلس التعاون لعام 2020<sup>(1)</sup>

- بلغ إجمالي عدد الأطفال (0-14 سنة) في مجلس التعاون نحو 12.7 مليون طفل في عام 2020م، بمتوسط نمو سنوي 2.3% خلال الفترة 2015-2020م.
- ويشكل الأطفال في مجلس التعاون نحو 22.2% من إجمالي السكان، و نحو أقل من 1% من أطفال العالم في عام 2020م.
- في عام 2020م، بلغ معدل إعالة الأطفال لسكان مجلس التعاون 30 طفلاً لكل 100 فرد في فئة سن العمل (15-64 سنة)، مقارنة بالمعدل العالمي البالغ 39 طفلاً.

عدد الأطفال في مجلس التعاون للفترة 2015-2020 م

Number of Children in The GCC during 2015-2020

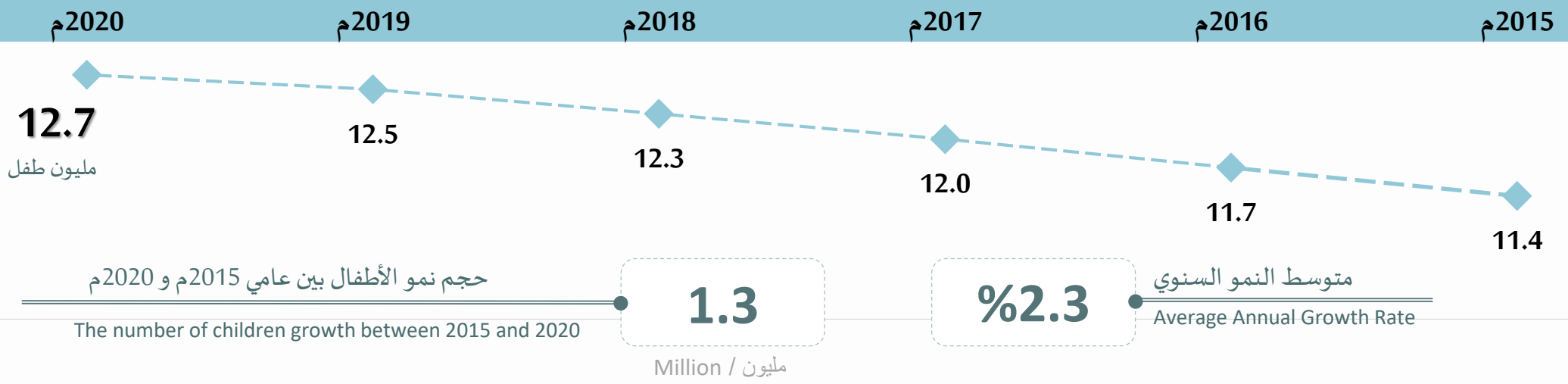

نسبة الأطفال من إجمالي السكان في دول مجلس التعاون، 2020<sup>(2)</sup>

Children's Proportion of The Total Population in The GCC Countries, 2020<sup>(2)</sup>

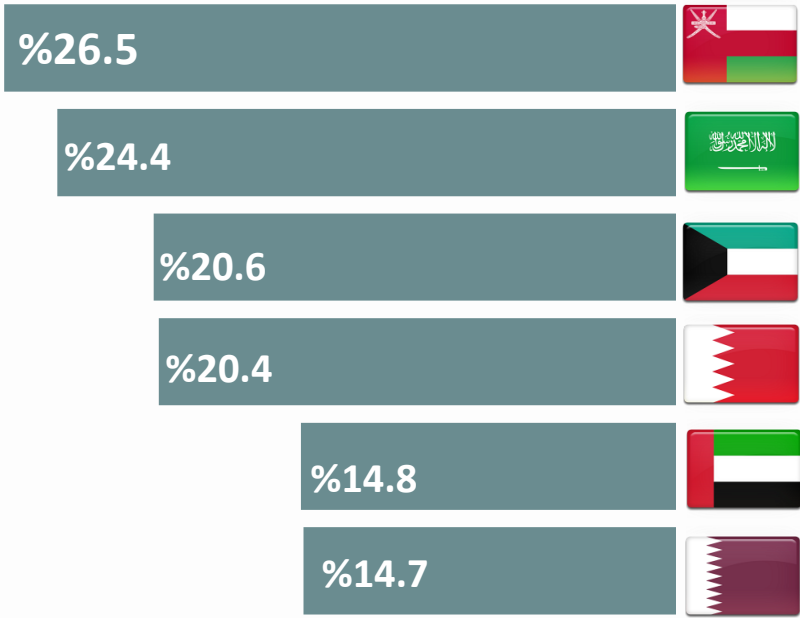

إجمالي عدد الأطفال في العالم وفي مجلس التعاون، 2020

Total Number of Children in The World and The GCC, 2020

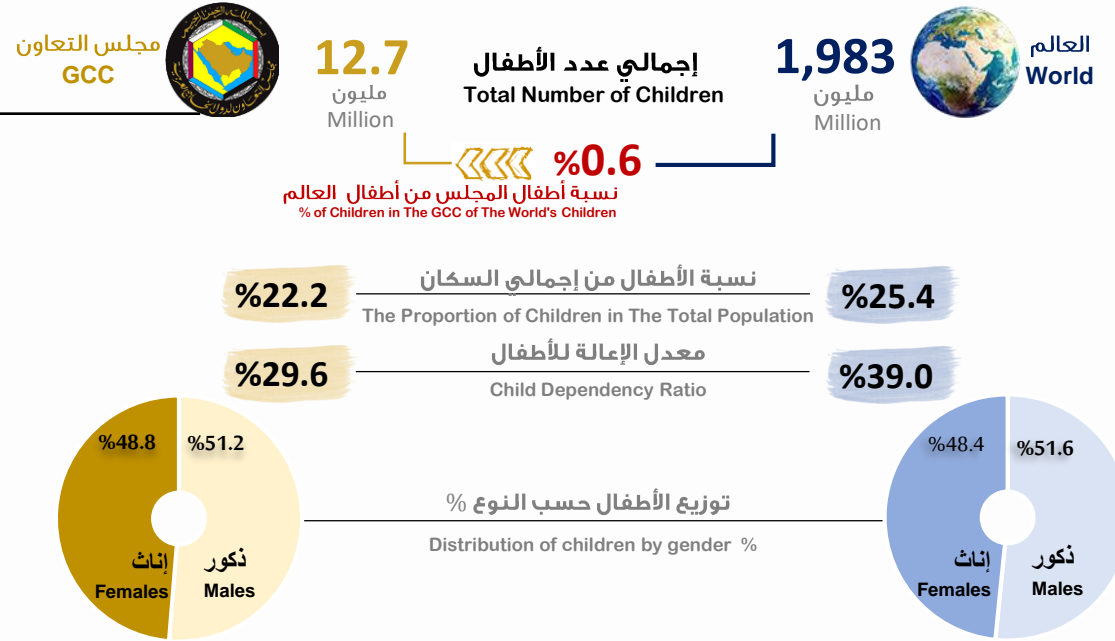

نسبة الأطفال المواطنين من إجمالي المواطنين في دول مجلس التعاون، 2020

Percentage of Citizen Children of The Total Citizens in The GCC Countries, 2020

As per available data, the highest percentage of citizen children from the total number of citizens was in the Sultanate of Oman, which accounts for 38.5%

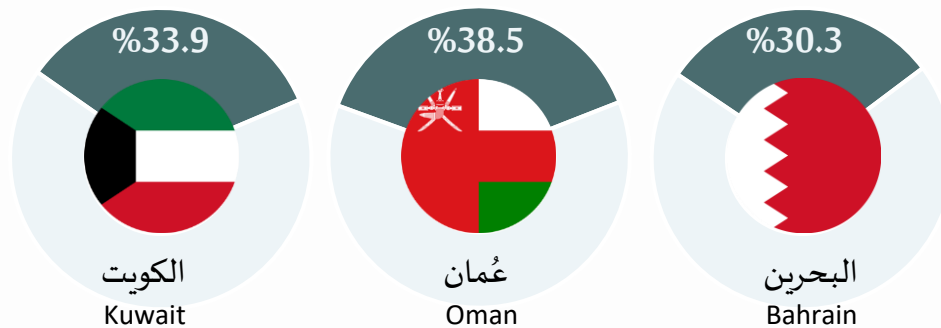

بحسب البيانات المتوفرة، فإن أعلى نسبة للأطفال المواطنين من إجمالي المواطنين كانت في سلطنة عُمان والتي بلغت نحو 38.5%

(1) Children were the population less than 15 years of age  
(2) - UAE data source national data for the total population, while the data of the age and gender distribution is from the United Nations, (World Population Prospects Report, 2020)  
- The data of the Kingdom of Bahrain represent the middle of the year 2020  
- The data of the Kingdom of Saudi Arabia are preliminary for year 2020  
- The data of the Sultanate of Oman represents the end of the year 2020  
- The data of the State of Qatar for the fourth quarter of the year 2020  
- The data of the State of Kuwait represent the beginning of the year 2021.

(1) الأطفال هم السكان ممن أعمارهم أقل من 15 سنة  
(2) - بيانات دولة الإمارات العربية المتحدة هي بيانات وطنية لإجمالي السكان، وتم استخدام بيانات التوزيع العمري والنوعي من الأمم المتحدة، (تقرير أفاق سكان العالم، 2020م)  
- بيانات مملكة البحرين تمثل بيانات منتصف عام 2020م  
- بيانات المملكة العربية السعودية هي بيانات أولية لعام 2020م  
- بيانات سلطنة عُمان تمثل نهاية عام 2020م  
- بيانات دولة قطر هي للربع الرابع من سنة 2020م  
- بيانات دولة الكويت تمثل بداية عام 2021م.